RÈGLEMENT
353-1-2025

MODIFICATION VISANT À CITER À TITRE DE BIENS PATRIMONIAUX LE SITE DE L'ÉGLISE DE SAINT-DIDACE FAÇADE

Annexe A-3

Localisation des biens patrimoniaux désignés :

Vue d'ensemble des lots 5 197 532 et 6 306 227 du cadastre du Québec.
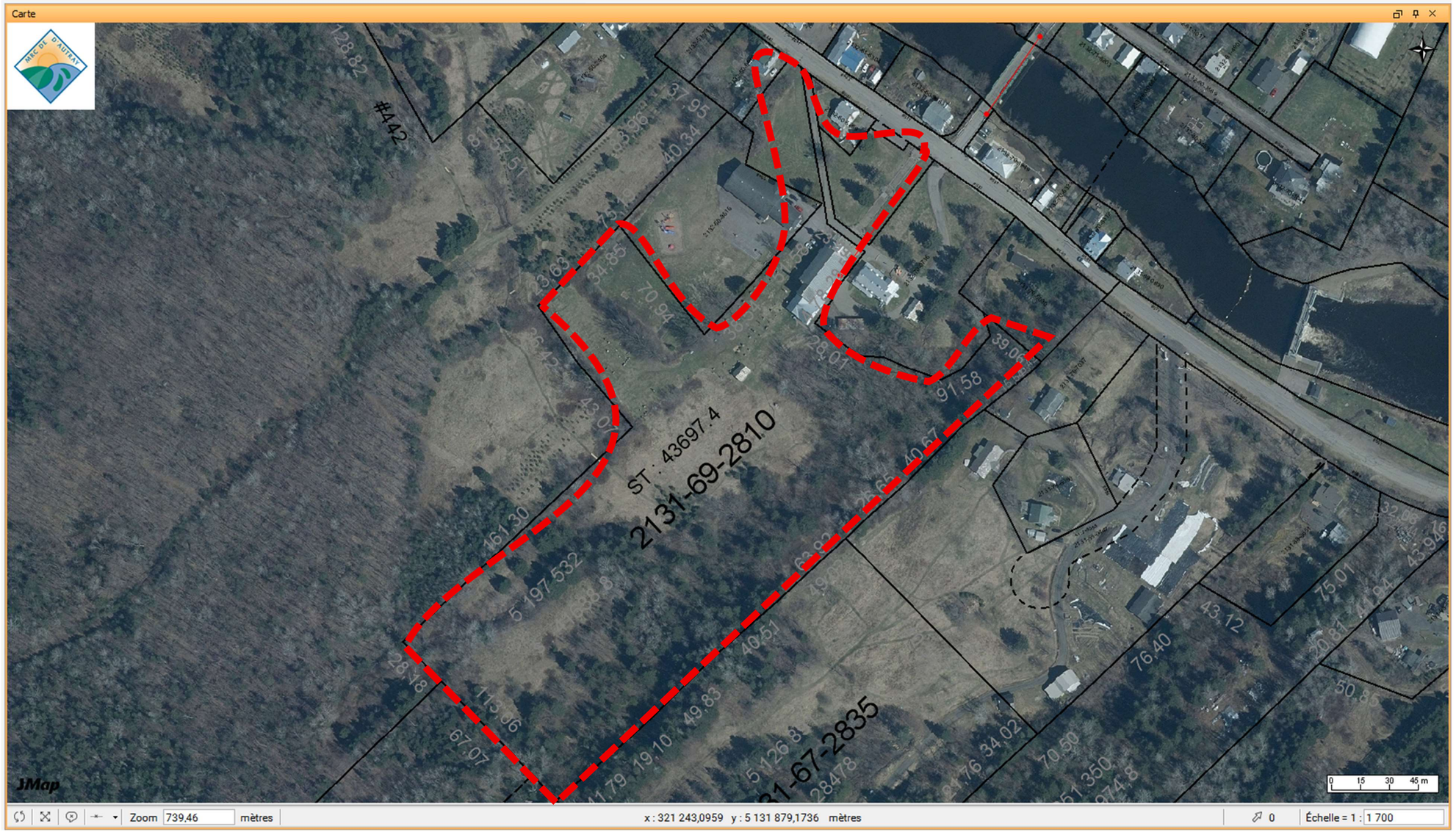
Date : 2025-08-11